

INVESTOR RELATIONS

2019. 2Q YMT IR BOOK

Your Most trustworthy



유의사항 [Disclaimer]

본 자료는 한국채택국제회계기준 연결실적에 대한 경영실적 및 재무성과를 바탕으로 작성되었습니다.

또한 본 자료는 미래에 대한 “예측정보”를 포함하고 있으며, 이러한 “예측정보 ” 는 향후 경영환경의 변화 등에 따라 불확실성으로 인하여, 실제 경영현황 및 재무실적에 긍정적 또는 부정적으로 영향을 미칠 수 있습니다.

- 국내외 국가정책변경에 따른 세율 변동 (FTA, 관세, 법인세 등)
- 환율 및 이자 변동을 포함한 국내외 금융시장의 동향
- 주요 매출시장의 환경의 예상치 못한 급격한 변화
- 회사내의 전략적인 의사결정

이러한 불확실성으로 인해 회사의 실제 미래실적은 “예측정보 ” 에 기재되거나 암시된 내용과는 중대한 차이가 있을 수 있습니다.



Company Introduction

와이엠티는 PCB 제조공정에 사용되는 고부가가치 표면처리 화학소재를 직접 연구/생산/공급 하는 회사로 High-end 표면처리소재분야에 강점을 둔 Global 화학소재 회사입니다.

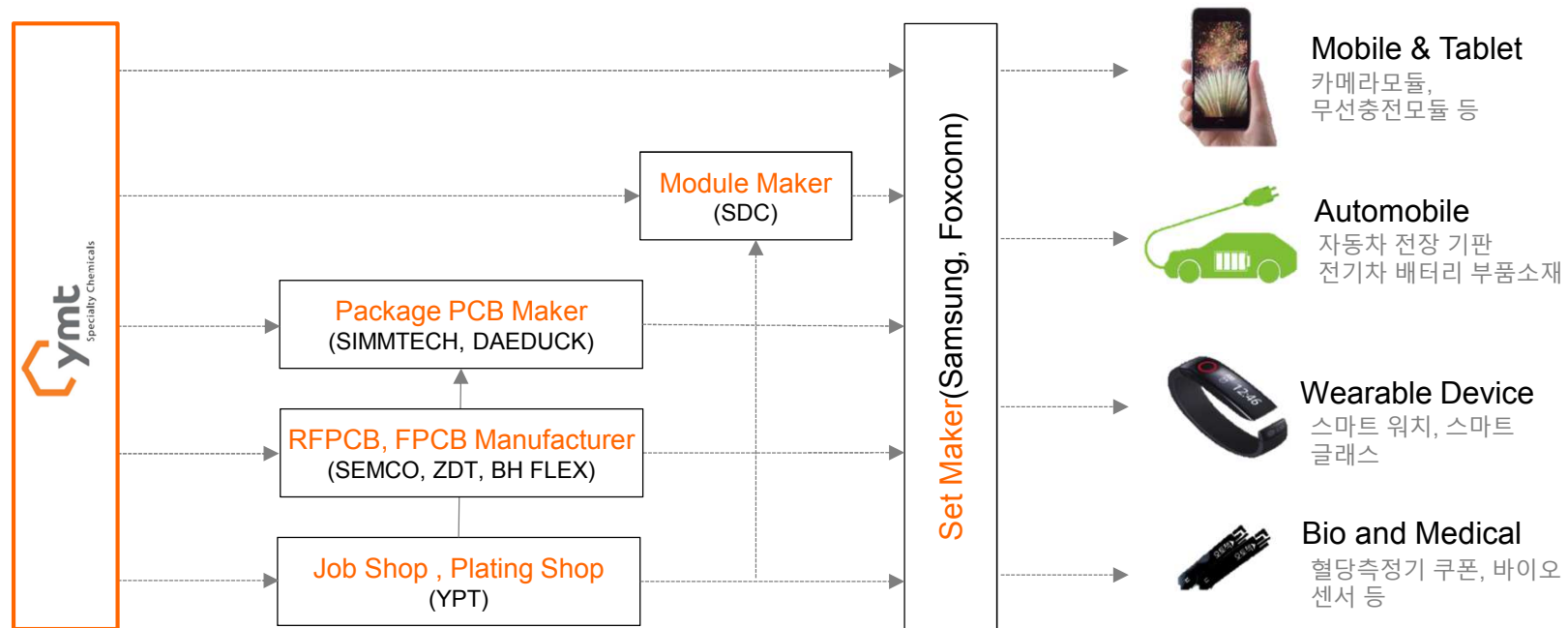

한국, 중국, 베트남에 위치한 FPCB, RFPCB 제조사들에게 당사의 화학소재를 공급 중에 있으며, 기존 FPCB 표면처리분야의 기술력을 바탕으로 PKG PCB시장, 전자소재 분야로 시장확대 중에 있습니다.

Company Introduction

GLOBAL NETWORK

YMT HQ

- Incheon, Korea
- 141 employees (HQ), / 250 employees (Total)
- 2 R&D Centers
- Main Manufacturing location

YMT China (Shenzhen) Co., Ltd

No.509, Hongan Business Center, Xiqiao Integration BLDG, Beihuan RD, Shajing St, Baoan District, Shenzhen, CN518125
Tel +86-755-2946-6201

YMT China (Shenzhen) Kunshan Branch

Lujia Town, Kunshan City, Jiangsu Province Hefeng Villang, Jinzhu Road No.18 CN215331
Tel +86-0512-3669-8439

YMT Taiwan Branch

1F, No.51, Housheng RD, Luzhu City, Taoyuan County 338, Taiwan
Tel +886-3-3220808

Rizhao Factory

South of Shanghai RD, West of Xian Dai RD, Rizhao Economic Development Zone Rizhao City, Shandong Province, China 276800
Tel +86-633-227-8778

YMT Vina(Vietnam) Co., Ltd

F6, Room602, MB Bac Ninh Building, No.24, Ly Thai To Street, Bac Ninh City, Vietnam
Tel. +84-24-1625-1238 Fax. +84-24-1625-1288

YMT Europe Office

Drahobejova 1019/27, Praha 9 - Libeň (Zip : 19000)

본사/1공장 HQ/Factory 1

인천광역시 남동구 남동대로 153번길 30
Tel, 032-821-8277 Fax, 032-821-8271

2공장 Factory 2

인천광역시 남동구 청능대로 337
Tel, 032-821-8277 Fax, 070-4009-0403

와이피티(주) YPT Co., Ltd.

경기도 안산시 단원구 신원로 147
Tel, 031-492-8278 Fax, 031-493-8278

부산출장소

부산광역시 강서구 녹산산단 382로 14번가길 20
부산청정도금센터 406호
Tel, 070-7596-2510 Fax, 051-714-5270



2019 YMT INVESTOR RELATIONS

Customer List

| | |
|---|--|
| PCB Maker <i>Direct Customer</i> |      |
| |      |
| |      |
| Set Maker |       |
| Semi-conductor Maker |     |
| Display Maker |    |

Your most trustworthy

Products Introduction

Chemical Business



최종표면처리 화학소재

- 기판 표면의 보호와 부식방지를 위해 금, 팔라듐 등의 귀금속을 이용하여 PCB 표면을 도금
 - ✓ FPCB, RFPCB용 금도금 세계 점유율 1위
 - ✓ Apple, Samsung mobile 채택

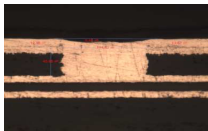

동도금 화학소재

- Multi layer 기판의 층간 전기적 연결을 형성하는 공정
 - ✓ 무전해화학동 : 부도체 물질에 화학적 전도성 부여
 - ✓ 전기동 : 동의 석출로 동 두께를 형성

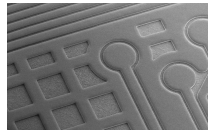

Process Chemical

- 기판의 회로를 형성하기 위한 식각, 현상 프로세스 및 기타약품
 - ✓ PCB용 식각, 현상, 감광액 등
 - ✓ MSAP용 회로약품
 - ✓ Flux Cleaner

Others

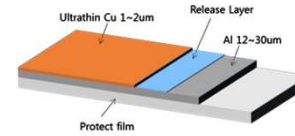

Electronic Materials

- **Materials**
 - ✓ Ultra-thin copper Foil
 - ✓ EMI Shiled
- **Roll to Roll**
 - ✓ RTR 동도금 외주

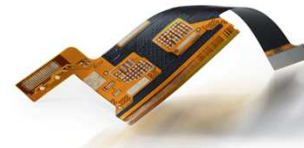

기판 가공 [YPT]

- **금도금외주**
 - ✓ FPCB, RFPCB 외주
 - ✓ 카메라모듈기판 외주
- **Via-fill 동도금 외주**



장비매출 [Beyond Solution]

- **금도금, 동도금 장비 판매, 이전 설치 및 유지보수 Service**
 - ✓ YMT 약품과 Binding
 - ✓ Via - Fill 장비개조, 고객사 베트남 공장이전 등

Foldable & 5G

1) Foldable 스마트폰의 출시, 2) 5G 시장의 개화

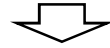

| 대당 PCB 탑재 수 증가 | PCB 고도화 | 소재의 변화 |
|---|---|---|
| <ul style="list-style-type: none"> • 디스플레이 PCB 탑재 수량·면적 증가 <ul style="list-style-type: none"> ✓ 갤럭시 Fold 에 2개의 패널 PCB 장착 ✓ 고화질·고면적 디스플레이 PCB 채택 • 배터리용 PCB 증가 <ul style="list-style-type: none"> ✓ 디스플레이 면적 및 대수 증가 등에 따른 배터리팩 증가 • 카메라모듈 수 증가 <ul style="list-style-type: none"> ✓ 총 6개의 카메라 모듈 탑재 • LDS에서 FPCB로 안테나 사양 변화 <ul style="list-style-type: none"> ✓ 5G 고주파 대응을 위한 안테나 대수 증가에 의해 얇은 FPCB로 전환 | <ul style="list-style-type: none"> • SLP 시장 확대 <ul style="list-style-type: none"> ✓ 배터리 등 모듈 확대에 따른 공간 부족 ✓ HDI 소형화 필수 • Fine pitch needs 증가 <ul style="list-style-type: none"> ✓ PCB 면적은 줄어드나, 모듈의 증가로 PCB 내 회로 면적 증가 ✓ 고객사의 고사양 약품 needs 증가 • 고다층 PCB 확대 <ul style="list-style-type: none"> ✓ PCB 면적 감소에 따른, 고다층 PCB의 고사양화 ✓ Via Fill 등 High-end 고다층 PCB 기술에 대한 시장 needs 확대 | <ul style="list-style-type: none"> • 극동박에 대한 니즈 증가 <ul style="list-style-type: none"> ✓ SLP 필수소재로 PCB 경박단소화 트렌드에 필수적인 소재 • EMI 차폐소재 변화 <ul style="list-style-type: none"> ✓ 5G 고주파 대응을 위한 모바일 차폐소재 변화 • 신호전송율 손실 방지를 위한 소재 변화 <ul style="list-style-type: none"> ✓ 5G 에서 가장 중요시되는 신호손실방지를 위한 다양한 소재와 공법의 변화가 요구됨 ✓ 저조도동박, 무에칭조도형성공법 등 |
| <p>당사 Major 고객사 수혜 전망 PCB 전체 시장의 규모 증가</p> | <p>Chemical ASP 상승 예상 주요 고객사와 현재 초도 납품 중</p> | <p>Nanotus 개발중(무에칭공법) 주요 고객사와 극동박 test 중</p> |

Sales Result

최종표면처리
 기판가공
 동도금
 (단위:억원)

Process Chemical
 기타 및 장비

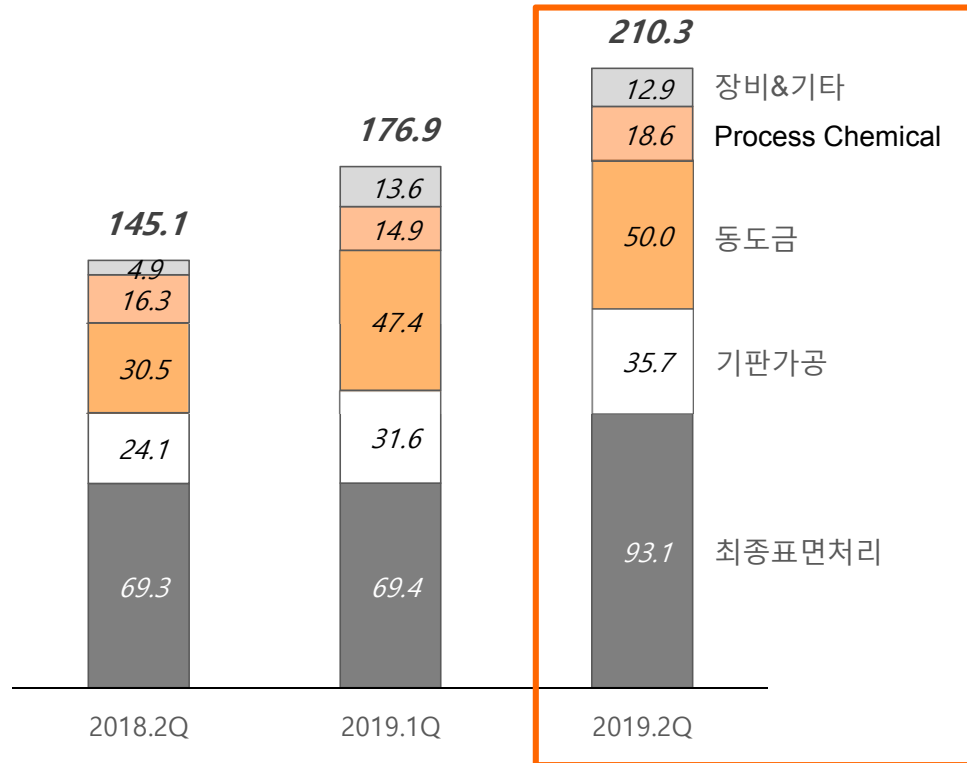

- **19년 2Q 210.3억원으로 2분기 최대 매출 달성**
 - ✓ 18년 동기 대비 65억원(45%) 상승
- **Chemical 제품군의 지속적인 성장**
 - ✓ 전년 동기 대비
 - 최종표면처리 23.8억원(34.3%) 상승
 - 동도금 19.5억원(64.1%) 상승
 - ✓ 고객사 본격 양산에 따른(3분기) 매출 성장 지속
- **기판가공(와이피티) 매출 회복세 지속**
 - ✓ 카메라모듈용 PCB 등 최종표면처리 외주물량의 회복
 - ✓ Via-Fill 양산물량 소폭 증가

2019 3Q Business 전망

Market Forecast

- 북미 A社 및 국내 S社 신규모델의 본격 양산 중 (6月 ~)
- 주요 고객사의 양산일정에 따른 Chemical 및 기판가공 매출의 지속적인 상승 예상

Chemical Business

최종표면처리

- 북미 A社의 OLED Display 전모델 적용에 따른 관련 소재 매출 확대
- 듀얼, 트리플 카메라 장착 모델 증가에 따른 중국 시장 매출 성장 (카메라모듈용 ENEPIG 소재)
- 駐베트남 고객사의 가동률 상승에 따른 매출 증가

동도금

- 고객사 내 점유율 확대와 시장 물량 확대(북미 A社)로 성장 전망
- 전기동 (Via-Fill) 신규 매출 확대

Process Chemical

- SLP 및 Package (반도체 실장) 기판 관련 신규 고객사 확보 및 매출 확대
- Nanotus, 저조도에칭 프로세스등 5G 관련 신규 프로세스 시장 진입

Others

기판외주가공

- 베트남 공장 완공(6월초)에 따른 하반기 외주물량 본격 양산
- 국내 Via Fill (전기동도금) 외주 양산 중, 물량 지속 확대

소재사업부문

- S社 向 EMI 차폐소재 공급 中
- 고객사 수요 증가 및 국산화 Needs 증가로 설비증설 검토 中
- F-PCB용 기초소재(FCCL) 용 동박 수요 증가

기계장치, 상품 등

- 고객사 해외이전으로 장비 관련 수요 상승, 고사양 PCB 도금 장비 매출 확대
- 장비 Biz 중국시장 런칭

Income Statement

(단위:억원)

| | 제 21기 반기 | 매출비중 | 제 20기 반기 | 매출비중 |
|--------------|----------|-------|----------|-------|
| I. 매출액 | 387.2 | 100% | 301.7 | 100% |
| II. 매출원가 | 240.0 | 62.0% | 192.9 | 64.0% |
| III. 매출총이익 | 147.2 | 38.0% | 108.8 | 36.0% |
| 판매비와 관리비 | 53.5 | 13.8% | 62.3 | 20.6% |
| IV. 영업이익 | 93.7 | 24.2% | 46.5 | 15.4% |
| 기타수익 | 9.3 | 2.4% | 4.7 | 1.6% |
| 기타비용 | 7.1 | 1.8% | 8.0 | 2.7% |
| 금융수익 | 10.2 | 2.6% | 10.6 | 3.5% |
| 금융비용 | 5.6 | 1.4% | 6.8 | 2.3% |
| 지분법손익 | 0.1 | 0.0% | - | - |
| V. 법인세차감전순이익 | 100.6 | 26.0% | 47.0 | 15.5% |
| 법인세비용 | 22.1 | 5.7% | 10.0 | 3.3% |
| VI. 당기순이익 | 78.5 | 20.3% | 37.0 | 12.2% |

주요 수익성 지표

| | 21기 반기 | 20기 반기 |
|-----------------|-------------------|------------------|
| 영업이익률 | 24.2% | 15.4% |
| 순이익률 | 20.3% | 12.2% |
| EBITDA (마진율) | 123.3 (31.85%) | 67.8 (17.51%) |
| ROE | 4.58% | 2.27% |
| 총자산회전률 | 28.80% | 32.88% |

Balance Sheet

(단위:억원)

| | 제 21기 반기 | 제 20기 |
|-------------|----------------|----------------|
| 자산 | | |
| 현금성자산 | 310.1 | 276.1 |
| 매출채권 | 242.5 | 206.6 |
| 유형자산 | 595.5 | 560.5 |
| 기타자산 | 270.1 | 227.6 |
| 자산총계 | 1,418.2 | 1,270.8 |
| 부채 | | |
| 매입채무 | 46.9 | 37.8 |
| 차입금 | 349.6 | 329.9 |
| 전환사채 | 69.1 | 68.9 |
| 기타부채 | 132.6 | 90.1 |
| 부채총계 | 598.2 | 526.7 |
| 자본 | | |
| 자본금 | 37.0 | 37.0 |
| 자본잉여금 | 219.5 | 219.5 |
| 이익잉여금 | 463.6 | 403.4 |
| 기타자본 | 99.9 | 84.2 |
| 자본총계 | 820.0 | 744.1 |
| 부채와 자본계 | 1,418.2 | 1,270.8 |

Cash Flow

(단위:억원)

| | 제 21기 반기 | 제 20기 반기 |
|----------------|----------|----------|
| 기초현금 | 276.0 | 224.2 |
| 영업활동으로 인한 현금흐름 | 64.8 | 47.0 |
| 순이익 | 78.5 | 37.0 |
| 감가상각비 | 21.2 | 15.1 |
| 대손상각비 | (11.3) | 0.7 |
| 투자활동으로 인한 현금흐름 | (51.8) | (69.1) |
| 유형자산의 증가 | (53.1) | (50.0) |
| 재무활동으로 인한 현금흐름 | 15.6 | 58.4 |
| 차입금 증감 | 19.8 | (11.6) |
| 전환사채 발행 | - | 70.0 |
| 현금증감 | 28.6 | 36.4 |
| 환율변동효과 | 5.5 | 7.1 |
| 기말현금 | 310.1 | 267.7 |

END OF DOCUMENT

감사합니다.

이 종목의 더 많은 IR정보 [확인하기](#)

IR GO 주주와 기업을 연결하고 응원합니다.